平成27年分

日本の合成染料工業の現況

（生産、輸出、輸入）

平成28年4月

化 成 品 工 業 協 会

目　　次

１．平成２７年の合成染料関係トピックス　・・・・・・・・・・・・・　1

２．日本の合成染料の生産、輸出、輸入状況・・・・・・・・・・・・・　3

３．合成染料の生産状況　・・・・・・・・・・・・・・・・・・・・・　5

４．合成染料の需給状況　・・・・・・・・・・・・・・・・・・・・・　11

５．合成染料の輸出の状況　・・・・・・・・・・・・・・・・・・・・　12

5-1.年度別仕向地別 輸出実績表　・・・・・・・・・・・・・・・・・　14

5-2.染料主要輸出先表　・・・・・・・・・・・・・・・・・・・・・　16

６．合成染料の輸入の状況　・・・・・・・・・・・・・・・・・・・・　13

6-1.年度別仕向地別 輸入実績表　・・・・・・・・・・・・・・・・・　18

6-2.染料主要輸入先表　・・・・・・・・・・・・・・・・・・・・・　20

１.平成 27 年の合成染料関係トピックス

2015 年（平成 27 年）の医薬品を除く化学工業の生産指数は、前半は昨年の消費増税前の駆け込み需要の影響を受けて前年度比マイナスとなったが、後半は原油安、円安を受けて、大手化学企業が軒並み最高益を上げるなど好調で、プラスに転じ、年間でも前年比プラス 1.5%となった。

新規住宅着工件数は2014年3月から2015年2月まで連続１２か月マイナスであったが、3 月からプラスに転じ、後半減少基調にはあるが、年間では前年比プラス 2%となった。一方、自動車生産は消費増税、軽自動車税導入等により 2014 年 7 月から前年度比マイナスが続いており、11 月に一瞬プラスになったが、その後もマイナスが続いており、年間でもマイナス 5%となった。

このような状況下、当協会取扱い品目の平成 27 年度における生産・輸出・輸入実績、および出荷状況をみると、下表のようになった。

平成２７年（2015 年）　生産・輸出・輸入実績

製　品	生　産（トン）	前年比 %	輸　出（トン）	前年比 %	輸　入（トン）	前年比 %
合成染料	17,033	90	7,772	90	29,570	92
有機顔料	17,598	97	4,774	90	18,758	98
有機ゴム薬品	16,355	94	8,799	109	11,810	86
フェノール	645,702	110	78,802	91	34,871	92
無水フタル酸	155,844	100	48,878	106	76	129
無水マレイン酸	85,397	99	4,641	95	292	36

有機顔料は、昨年は４年ぶりのプラスとなったが、2015 年はまた 3%のマイナスとなった。また、合成染料も同様に昨年のプラスから 10%マイナスと大幅減となった。有機ゴム薬品は、昨年に続いてマイナス 3%と減少が続いている。フェノールは昨年プラント停止により大幅減となったが、原油安等により、生産が回復しており、前年比 10%のプラスとなっている。無水フタル酸、無水マレイン酸はここ数年はほぼ前年並みである。

以下に、平成27年の合成染料関係のトピックスを示す。

（１）平成27年の生産数量は17,033トン（前年比90%）。出荷数量は1万7千トン（同94%）。出荷金額は280億円（同97%）となった。

なお、本誌の基礎データとなる経産省の化学工業統計は、平成23年から染料の種属別生産、出荷のデータ公表を停止。

（２）　輸出は、数量で7,772トン（前年比90%）、金額では190億円（同92%）だった。

輸出金額的には、分散染料の54.8億円、、有機溶剤溶解染料の36.1億円、酸性染料の35.0億円となっている。

地域別輸出数量を見ると、アジア向けは全輸出量の60%を占め4,657トン（前年比90%）、欧州向けは同26％の1,986トン（同109%）、北中米向けは同13％の1,000トン（同73%）だった。

国別輸出数量では、中国向けが985トン（前年比87％）で最も多く、次いでシンガポール向けが944トン（前年比117%）、米国936トン（同74%）、韓国892トン（同89%）と続く。

国別輸出金額では、
米国が32.2億円（平均単価3,444円/kg）、
シンガポールが24.6億円（平均単価2,608円/kg）、
中国が22.4億円（同2,278円/kg）
台湾が13.3億円（同3,249円/kg）

（３）　輸入は、数量で29,570トンと前年比92%、金額では261億円（同100%）であった。

国別では、中国からの輸入が16,627トンで輸入量全体の56%を占める。

インドの4,464トン（全輸入量の15％）、台湾の2,726トン（同9％）、ドイツの1,492トン（同5％）と続く。

輸入の種属別に見ると、紙や洗剤に使われる蛍光染料が12,713トンと最も多く、次いで直接染料6,336トン、分散染料3,491トン、反応染料1,865トンと続く。

（４）（販売数量－輸出数量＋輸入数量）という国内投入数量（国内需要）でみると、平成27年は38,942トンで、前年比93%となった。

２．日本の合成染料の生産、輸出、輸入状況

平成１１年（１９９９年）以降平成２７年（２０１５年）までの合成染料の生産、輸出、輸入の動態は下表に示す通りである。

（各欄下段の数字は対前年比%）

年度	生産	出荷		輸出		輸入	
	数量（トン）	数量（トン）	金額（百万円）	数量（トン）	金額（百万円）	数量（トン）	金額（百万円）
平11	56,045 (89.6)	57,992 (90.5)	71,135 (86.4)	21,530 (85.7)	33,997 (83.9)	25,014 (94.4)	25,539 (79.5)
平12	51,171 (91.3)	51,466 (88.7)	60,251 (84.7)	19,817 (92.0)	27,708 (81.5)	26,237 (104.9)	24,629 (96.4)
平13	43,999 (86.0)	46,226 (89.8)	49,108 (81.5)	14,871 (75.0)	21,371 (77.1)	25,956 (98.9)	23,132 (93.9)
平14	42,031 (96)	43,115 (93.3)	43,836 (89)	13,808 (93)	19,472 (91)	26,340 (101)	22,004 (95)
平15	40,805 (97)	41,569 (96.4)	43,681 (100)	13,879 (101)	23,591 (121)	29,200 (111)	22,793 (104)
平16	35,358 (87)	36,686 (88.3)	38,902 (89)	12,252 (88)	21,377 (91)	32,910 (113)	21,651 (95)
平17	31,514 (89)	31,912 (87.0)	35,728 (92)	11,112 (91)	19,753 (92)	36,083 (110)	22,160 (102)
平18	32,410 (103)	32,652 (102.3)	36,155 (101)	11,831 (107)	19,468 (99)	38,993 (108)	22,552 (102)
平19	31,961 (99)	31,640 (96.9)	36,599 (101)	12,284 (104)	19,179 (99)	40,534 (104)	23,045 (102)
平20	30,453 (95.3)	28,953 (91.5)	34,720 (94.9)	10,908 (88.8)	17,318 (90.3)	41,426 (102.2)	25,266 (109.6)
平21	18,717 (61.5)	20,544 (71.0)	27,581 (79.4)	7,581 (69.5)	13,693 (79.1)	28,507 (68.8)	14,801 (58.6)
平22	24,487 (130.8)	23,245 (113.1)	32,170 (116.6)	9,780 (129.0)	21,213 (154.9)	36,560 (128.2)	20,049 (135.5)
平23	22,150 (90.4)	20,999 (90.3)	29,829 (92.7)	8,560 (87.5)	20,059 (94.5)	34,761 (95.0)	20,600 (102.7)
平24	19,333 (87.2)	19,108 (90.9)	26,860 (90.0)	8,731 (102.0)	20,581 (102.6)	32,450 (93.3)	19,087 (92.6)
平25	18,651 (96.5)	18,235 (95.4)	26,983 (100.5)	8,582 (98.3)	20,138 (97.8)	32,988 (101.7)	21,224 (111.2)
平26	18,994 (101.8)	18,200 (99.8)	28,889 (107.1)	8,607 (100.0)	20,786 (103.0)	32,185 (97.6)	26,007 (122.5)
平27	17,033 (89.7)	17,145 (94.2)	28,012 (97.0)	7,772 (90.3)	19,022 (91.5)	29,570 (91.9)	26,066 (100.2)

生産・出荷（金額）・輸出・輸入推移グラフ

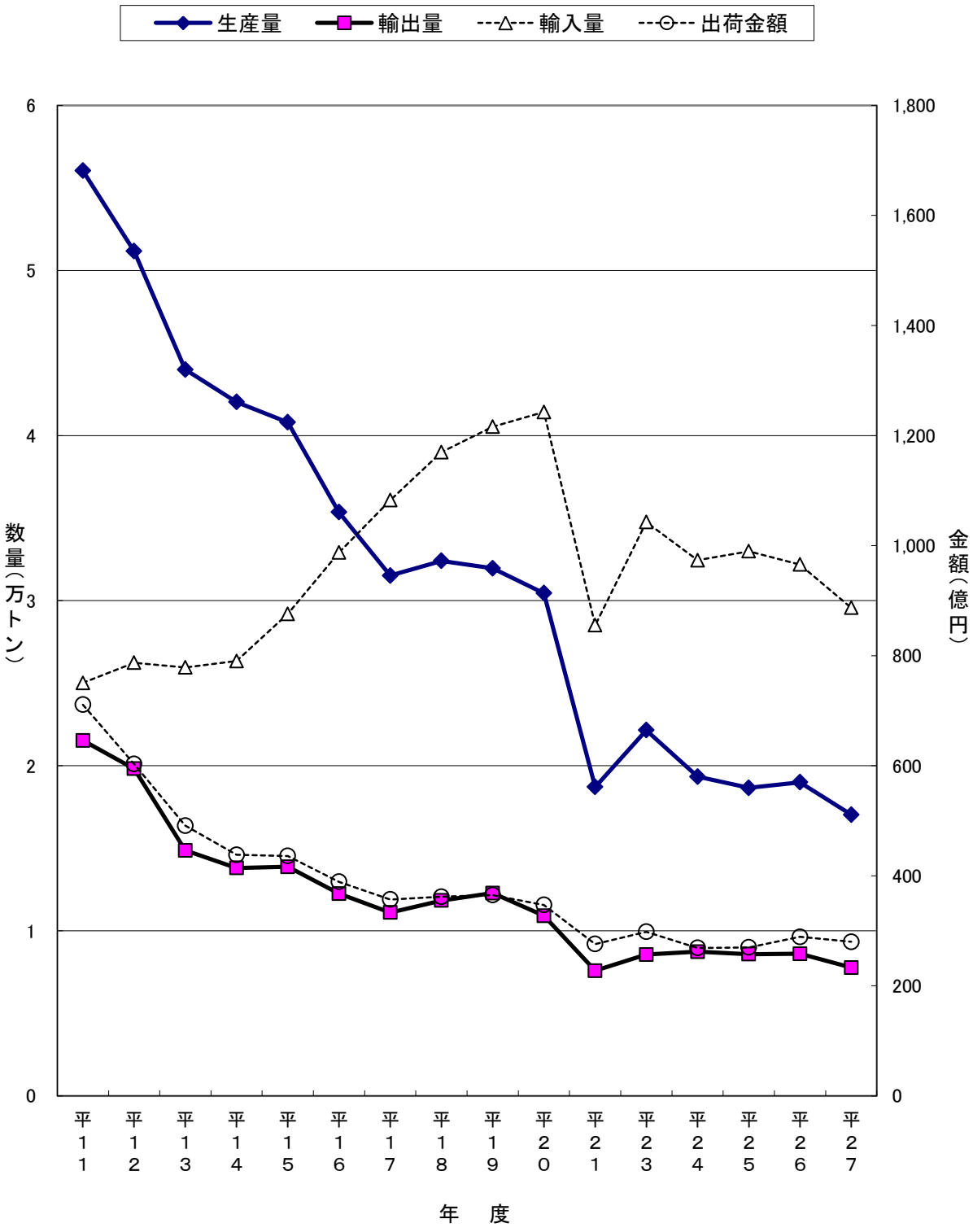

3.合成染料の生産状況

種属別生産数量構成比の推移

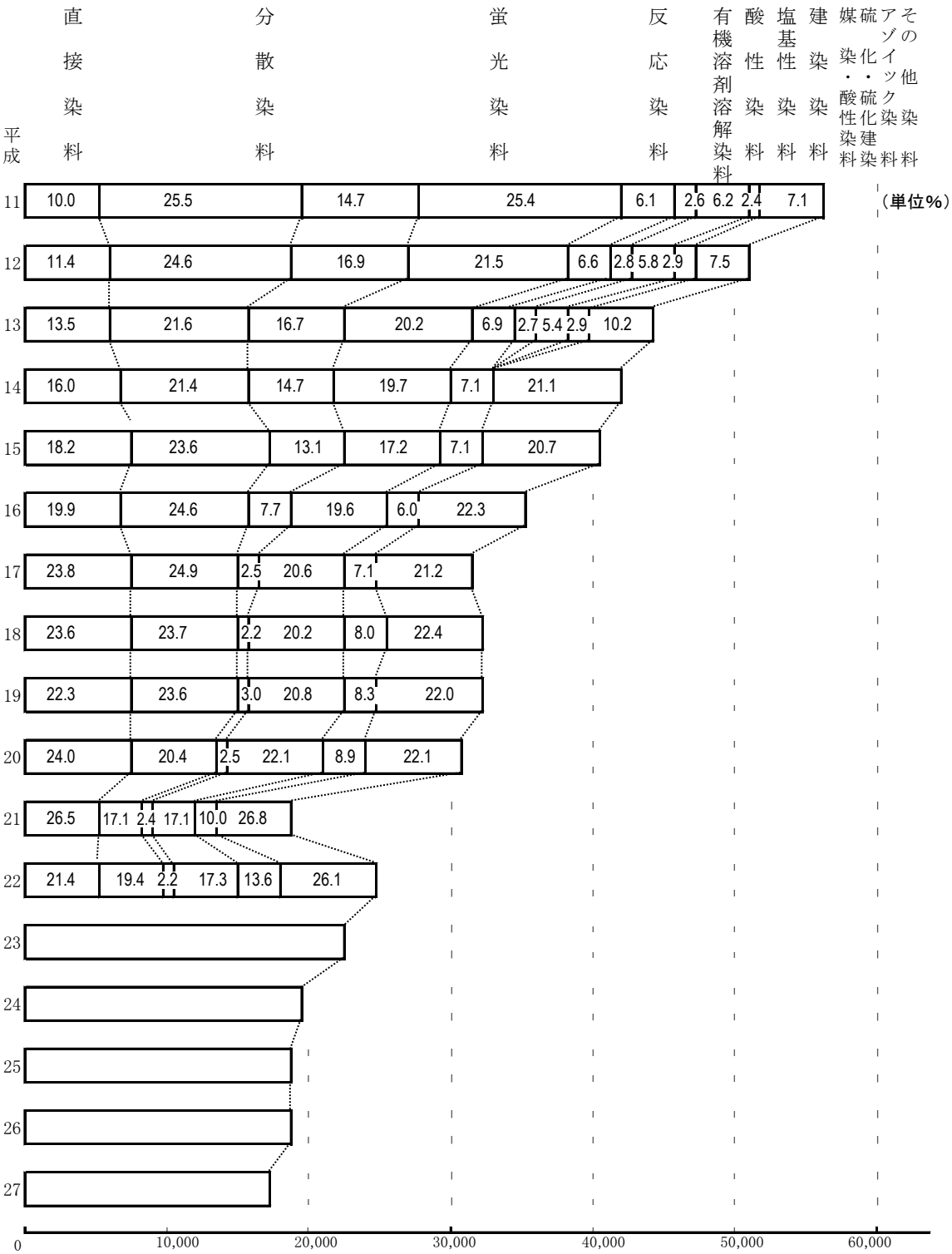

資料:経済産業省化学工業統計　　(単位t)

・注)平成11年1月より、従来の「その他の染料」に下記種属が追加され
(1)媒染及び酸性媒染染料　(2)硫化及び硫化建染染料
(3)アゾイック染料

・注)平成23年より経済産業省化学工業統計の品目改
で合成染料の内訳品目は削除となりました。

・注)平成14年1月より従来の「その他の染料」に下記種属が追加されました。
(1)酸性染料　(2)塩基性染料　(3)建染染料

３．合成染料の生産状況

平成２７年の生産数量は17,033トン、前年比90%と出荷数量は17,145トン(同94%),出荷金額は280億円(同97%) となった。

平成２３年より、経済産業省化学工業統計の品目改正で、合成染料の種属別、生産と出荷データは削除された。

月 別 生 産・出 荷・在 庫

単位：トン、%（前年同月比）

月		生産		出荷		在庫	
平成27年	1	1,247	90	1,338	87	3,612	113
	2	1,452	89	1,441	102	3,594	107
	3	1,570	84	1,621	107	3,501	95
	4	1,586	92	1,450	85	3,648	100
	5	1,245	81	1,396	96	3,475	95
	6	1,633	99	1,436	92	3,590	97
	1～6	8,733		8,682			
	7	1,606	98	1,509	87	3,662	104
	8	1,141	86	1,293	101	3,482	98
	9	1,345	93	1,448	93	3,377	99
	10	1,270	85	1,453	94	3,148	94
	11	1,472	83	1,409	102	3,155	85
	12	1,466	96	1,351	90	3,267	88
	7～12	8,300		8,463			
	年間補正 1～12	17,033	90	17,145	94	3,267	88

資料：経済産業省化学工業統計

付　表　１

（ Ⅰ ）全種属合計

合成染料生産、出荷等数量推移

資料：経済産業省化学工業統計年報、財務省貿易月表　　単位:トン

年	A 生　産	B 出　荷	C 輸　出	D 輸　入	E(B−C+D) 国内投入
平成６	71,161	70,530	27,711	17,502	60,321
７	70,818	68,563	27,268	18,039	59,334
８	69,081	69,078	27,244	19,732	61,566
９	69,014	69,518	29,278	26,593	66,833
１０	62,556	64,056	25,114	26,502	65,444
１１	56,045	57,992	21,530	25,014	61,476
１２	51,171	51,466	19,817	26,237	57,886
１３	43,999	46,226	14,871	25,956	57,311
１４	42,031	43,115	13,808	26,343	55,650
１５	40,805	41,569	13,878	29,203	56,894
１６	35,358	36,686	12,251	32,910	57,345
１７	31,514	31,912	11,112	36,083	56,884
１８	32,410	32,652	11,831	39,008	59,829
１９	31,961	31,640	12,284	40,527	59,884
２０	30,453	28,953	10,908	41,426	59,471
２１	18,717	20,544	7,581	28,511	41,474
２２	24,487	23,245	9,780	36,560	50,025
２３	22,150	20,999	8,560	34,761	47,200
２４	19,333	19,108	8,731	32,450	42,827
２５	18,651	18,235	8,582	32,988	42,641
２６	18,994	18,200	8,607	32,185	41,778
２７	17,033	17,145	7,772	29,570	38,942

合成染料生産、出荷等金額推移

単位:百万円

年	A 出　荷	B 輸　出	C(A−B) 国内出荷	D 輸　入	E(C+D) 国内投入
平成６	99,118	41,253	57,865	25,350	83,215
７	89,473	37,004	52,469	24,584	77,053
８	87,691	38,687	49,004	27,311	76,315
９	89,326	45,840	43,486	32,895	76,381
１０	82,300	40,537	41,763	32,138	73,901
１１	71,135	33,997	37,138	25,539	62,677
１２	60,251	27,708	32,543	24,629	57,172
１３	49,108	21,371	27,737	23,132	50,869
１４	43,836	19,473	24,363	22,005	46,368
１５	43,681	23,589	20,092	22,794	42,886
１６	38,902	21,370	17,532	21,651	39,183
１７	35,728	19,754	15,974	22,134	38,108
１８	36,151	19,463	16,688	22,560	39,248
１９	36,599	19,179	17,420	23,018	40,439
２０	34,720	17,314	17,406	25,267	42,672
２１	27,581	13,693	13,888	14,839	28,727
２２	32,170	21,213	10,957	20,049	31,006
２３	29,829	20,059	9,770	20,600	30,370
２４	26,860	20,581	6,279	19,087	25,366
２５	26,983	20,138	6,845	21,224	28,069
２６	28,889	20,786	8,103	26,007	34,111
２７	28,012	19,022	8,990	26,066	35,056

（ Ⅱ ） 分散染料

年	A 生　産	B 出　荷	C 輸　出	D 輸　入	E(B−C+D) 国内投入
平成６	23,225	23,278	13,259	2,669	12,688
７	23,406	22,045	12,191	2,496	12,350
８	23,270	23,392	12,662	3,392	14,122
９	22,559	22,956	13,036	6,907	16,827
１０	18,493	18,747	9,292	7,617	17,072
１１	14,271	15,450	7,655	5,111	12,906
１２	12,567	12,235	6,204	6,044	12,075
１３	9,515	10,059	3,854	5,632	11,838
１４	8,986	9,412	3,879	5,300	10,833
１５	9,651	9,398	4,676	6,342	11,064
１６	8,684	8,902	4,339	5,413	9,976
１７	7,842	7,845	3,894	5,656	9,607
１８	7,687	7,719	3,800	6,465	10,385
１９	7,551	7,559	4,036	6,219	9,742
２０	6,212	6,066	3,110	5,791	8,747
２１	3,207	3,797	1,892	2,845	4,750
２２	4,758	4,682	3,211	4,444	5,915
２３	＊個別集計停止		2,663	4,563	
２４			2,983	4,109	
２５			2,608	4,152	
２６			2,343	4,388	
２７			1,827	3,491	

（ Ⅲ ） 反応染料

年	A 生　産	B 出　荷	C 輸　出	D 輸　入	E(B−C+D) 国内投入
平成６	15,851	15,437	6,240	2,707	11,904
７	15,139	15,158	6,610	2,207	10,755
８	16,218	16,037	6,970	2,325	11,392
９	16,684	16,327	7,663	2,633	11,297
１０	17,014	16,836	7,823	1,991	11,004
１１	14,238	13,870	5,907	2,205	10,168
１２	10,989	10,762	5,689	2,268	7,341
１３	8,879	9,357	4,415	3,895	8,836
１４	8,290	7,724	3,677	3,757	7,805
１５	7,036	7,531	3,526	3,656	7,661
１６	6,934	7,032	3,310	3,413	7,135
１７	6,479	6,393	3,004	3,520	6,910
１８	6,539	6,711	3,330	3,696	7,077
１９	6,663	6,608	3,266	3,715	7,057
２０	6,719	6,077	3,090	3,549	6,536
２１	3,198	3,939	1,703	2,051	4,286
２２	4,227	3,818	1,968	2,376	4,225
２３	＊個別集計停止		1,655	2,257	
２４			1,753	2,117	
２５			1,884	2,192	
２６			1,618	2,288	
２７			1,342	1,865	

（ Ⅳ ） 塩基性染料

年	A 生　産	B 出　荷	C 輸　出	D 輸　入	E(B−C+D) 国内投入
平成６	3,296	3,159	1,487	887	2,559
７	3,823	3,130	1,286	969	2,813
８	3,202	3,234	994	1,022	3,262
９	3,195	3,027	1,002	1,079	3,104
１０	3,086	3,075	910	943	3,108
１１	3,472	3,296	1,156	979	3,119
１２	2,958	2,943	789	982	3,136
１３	2,364	2,465	717	1,381	3,129
１４			704	1,910	
１５			467	1,371	
１６	＊個別集計停止		438	1,061	
１７			365	1,255	
１８			422	1,034	
１９			446	2,266	
２０			418	3,281	
２１			456	2,155	
２２			392	3,355	
２３			538	2,990	
２４			628	2,526	
２５			528	1,572	
２６			564	1,672	
２７			744	1,516	

（ Ⅴ ） 直接染料

年	A 生　産	B 出　荷	C 輸　出	D 輸　入	E(B−C+D) 国内投入
平成６	5,699	5,790	437	3,189	8,542
７	5,696	5,720	403	3,744	9,061
８	5,610	5,480	455	4,023	9,048
９	5,605	5,598	330	4,620	9,888
１０	5,460	5,478	285	4,375	9,568
１１	5,599	5,743	401	4,338	9,680
１２	5,840	5,750	585	4,836	10,001
１３	5,920	5,992	454	3,627	9,165
１４	6,721	6,786	480	3,927	10,233
１５	7,413	7,256	648	4,059	10,667
１６	7,033	7,050	590	4,580	11,039
１７	7,490	7,471	481	3,998	10,988
１８	7,639	7,512	570	4,861	11,803
１９	7,132	6,818	651	5,515	11,682
２０	7,310	6,827	716	5,039	11,150
２１	4,968	4,990	581	4,513	8,922
２２	5,238	4,946	644	5,927	10,229
２３	＊個別集計停止		870	6,397	
２４			525	6,430	
２５			485	7,564	
２６			481	6,889	
２７			341	6,336	

（ Ⅵ ） 酸性染料

年	A 生　産	B 出　荷	C 輸　出	D 輸　入	E(B−C+D) 国内投入
平成６	2,010	1,926	733	2,850	4,043
７	1,962	1,944	749	2,652	3,847
８	1,922	1,865	578	2,811	4,098
９	1,701	1,600	539	2,838	3,899
１０	1,400	1,376	432	2,367	3,311
１１	1,460	1,453	390	2,271	3,334
１２	1,437	1,384	422	2,160	3,122
１３	1,200	1,180	388	1,990	2,782
１４			535	1,775	
１５			485	1,807	
１６	＊個別集計停止		437	1,686	
１７			416	1,659	
１８			630	1,764	
１９			767	1,791	
２０			625	1,699	
２１			510	1,234	
２２			655	1,636	
２３			515	1,718	
２４			497	1,590	
２５			568	1,639	
２６			612	1,589	
２７			734	1,618	

（ Ⅶ ） 蛍光染料

年	A 生　産	B 出　荷	C 輸　出	D 輸　入	E(B−C+D) 国内投入
平成６	9,293	9,359	876	2,751	11,234
７	9,316	9,327	884	3,360	11,803
８	8,779	8,847	747	3,596	11,696
９	8,555	8,908	875	5,655	13,688
１０	8,210	8,387	751	5,892	13,528
１１	8,241	8,533	742	7,048	14,839
１２	8,643	8,784	664	6,926	15,046
１３	7,329	7,361	526	6,659	13,494
１４	6,173	6,257	401	6,930	12,786
１５	5,353	5,492	439	9,176	14,229
１６	2,709	3,122	448	13,796	16,470
１７	798	934	475	16,968	17,427
１８	701	834	361	18,120	18,592
１９	947	901	352	17,919	18,469
２０	757	932	278	19,547	20,201
２１	451	538	225	14,077	14,391
２２	529	615	261	16,812	17,167
２３	＊個別集計停止		248	14,891	
２４			271	13,606	
２５			207	13,928	
２６			193	13,389	
２７			102	12,713	

４．合成染料の需給状況

平成20年以降の国内需要は以下のとおりである。

単位：トン

暦　年	平20	平21	平22	平23	平24	平25	平26	平27
A　生産	30,453	18,717	24,487	22,150	19,333	18,651	18,994	17,033
B　年末在庫	5,559	3,354	3,688	3,987	3,704	3,363	3,729	3,267
C　出荷	28,953	20,544	23,245	20,999	19,108	18,235	18,200	17,145
D　輸出	10,908	7,581	9,780	8,560	8,731	8,582	8,607	7,772
E(C−D)　国内出荷	18,045	12,963	13,465	12,439	10,377	9,655	9,593	9,373
F　輸入	41,426	28,507	36,560	34,761	32,450	32,988	32,185	29,570
G(E+F)　国内投入	59,471	41,471	50,025	47,200	42,827	42,643	41,778	38,942
〔F／G〕　%	69.7	68.7	73.1	73.6	75.8	77.4	77.0	75.9

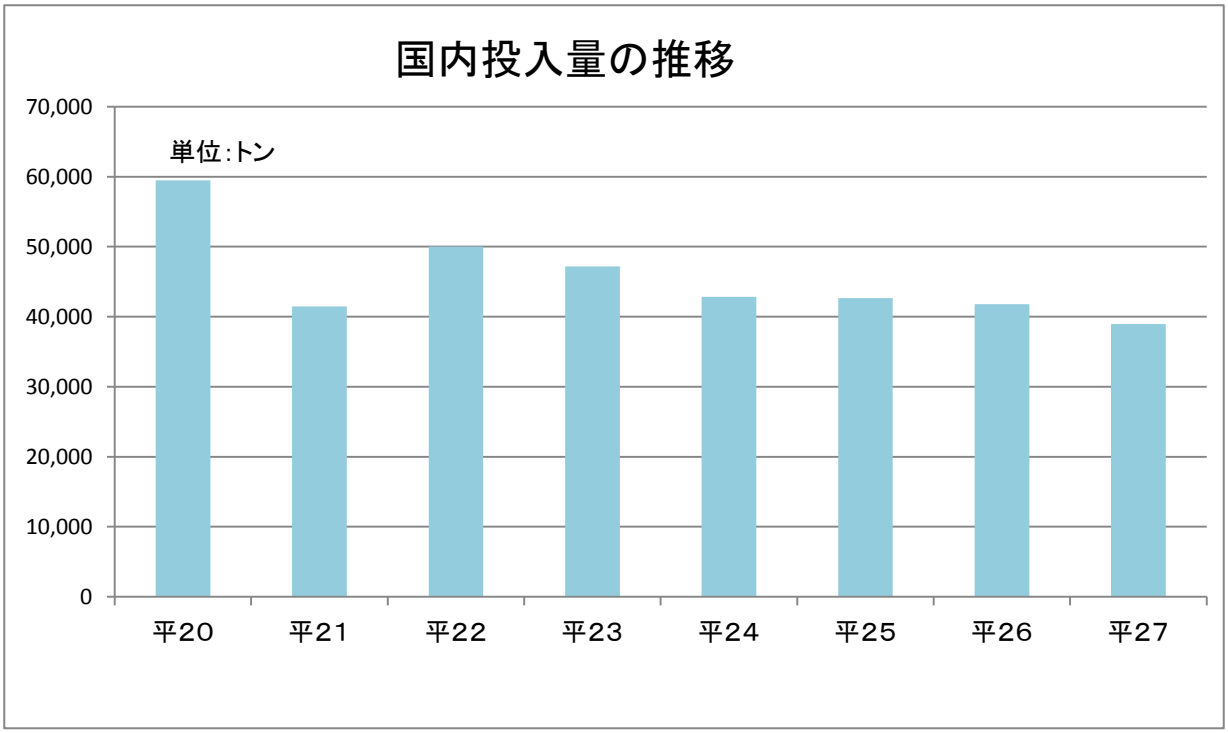

５．合成染料の輸出の状況

平成27年の合成染料の輸出量は7,772トン、前年比90%だった。金額は19,022百万円、前年比92%だった。

地域別数量では、アジア向けが全体の60%(4,657トン)を占めている。
北中米州は同13%(1,000トン)、欧州向けは全体の26%(1,986トン)を占めた。

国別輸出数量順位

１位	中国	985トン(対前年比 87%)
２位	シンガポール	944トン(同 117%)
３位	米国	936トン(同 74%)
４位	韓国	892トン(同89%)
５位	オランダ	683トン(同 199%)

国別輸出金額

１位	米国	3,224百万円(前年比99%)
２位	シンガポール	2,462百万円(同137%)
３位	中国	2,244百万円(同107%)

種属別では、
分散染料が最も多く1,827トン(対前年比78%)、次いで有機溶剤溶解染料の2,257トン(同100%)、塩基性染料の744トン(同132%)と続く。

(付表２参照)

６. 合成染料の輸入の状況

平成27年の合成染料の輸入は、数量29,570トン（対前年比92%）、金額26,066百万円（同100%）だった。

地域別数量では、アジアからの輸入が26,070トン（同89%）、欧州からが2,783トン（同112%）、北中米州710トン（同146%）となり、アジアが輸入量の88%、次いで欧州が9%を占める。
金額では、アジアが19,478百万円（同97%）、欧州が5,808百万円（同110%）、北中米が771百万円（同125%）となった。

国別輸入

1位	中国	16,627トン（対前年比82%）、金額で12,237百万円（同95%）
2位	インド	4,464トン（同111%）、3,359百万円（同100%）
3位	台湾	2,726トン（同105%）、1,358百万円（同117%）
4位	ドイツ	1,492トン（同117%）、 1,493百万円（同102%）

種属別では、

蛍光染料の輸入が最も多く、数量では12,713トン（対前年比95%）で、金額では2,830百万円（同107%）だった。うち、中国からの輸入数量は8,353トンで、輸入全体の66%を占めた。

次いで多いのが,直接染料で数量6,336トン（同92%）、金額では4,195百万円（同104%）だった。中国からの輸入数量は3,031トンで前年比71%だった 。

第３位は分散染料で、数量3,491トン（同80%）、金額が6,599百万円（同96%）だった。分散染料も中国からの輸入量が最も多く、全体の77%を占めた。

（付表３参照）

（付表2）

５－１．年度別仕向地 輸出実績表

最近6ヵ年の主な仕向地別輸出実績は次の通りである。

数量:トン
金額:百万円

	仕向地	平成22年	平成23年	平成24年	平成25年	平成26年	平成27年
アジア州	韓国	979 2,480	999 2,261	1,044 2,547	1,126 2,665	1,006 1,718	892 1,965
	中国	1,618 2,683	1,341 2,111	1,270 1,926	1,189 2,045	1,131 2,099	985 2,244
	台湾	916 5,804	767 6,022	820 5,862	755 4,403	833 4,526	409 1,329
	香港	796 1,392	727 1,167	765 1,271	663 1,234	543 1,306	496 1,238
	ベトナム	34 82	59 123	55 168	35 135	59 156	55 168
	タイ	237 518	213 443	271 536	265 539	224 544	255 695
	シンガポール	773 944	623 802	626 1,076	855 1,609	804 1,796	944 2,462
	マレーシア	111 413	113 372	100 379	127 498	96 447	99 512
	フィリピン	58 86	50 87	37 65	54 111	61 138	49 132
	インドネシア	297 430	369 448	319 374	270 423	348 586	356 597
	その他	114 569	85 318	157 284	72 212	72 269	116 429
	数量合計 （％）	5,933 60.7%	5,346 62.5%	5,463 62.5%	5,411 63.1%	5,177 60.5%	4,657 59.9%
	金額合計 （％）	15,402 72.6%	14,152 70.6%	14,488 70.3%	13,873 68.9%	13,585 66.3%	11,770 61.9%
ヨーロッパ州	イギリス	221 378	90 208	326 707	373 833	451 883	483 1,061
	オランダ	429 416	216 171	208 167	261 283	343 379	683 1,303
	ベルギー	258 260	229 208	327 336	450 548	541 1,125	193 297
	ドイツ	740 630	495 505	380 414	264 485	254 431	321 463
	スイス	4 29	2 19	6 38	1 11	4 30	7 43
	イタリア	62 215	55 202	63 153	56 130	83 189	190 346
	その他	213 361	117 245	205 288	200 307	139 213	109 155
	数量合計 （％）	1,927 19.7%	1,205 14.1%	1,515 17.3%	1,603 18.7%	1,814 21.2%	1,986 25.6%
	金額合計 （％）	2,291 10.8%	1,559 7.8%	2,103 10.2%	2,597 12.9%	3,250 15.9%	3,668 19.3%

	仕向地	平成22年	平成23年	平成24年	平成25年	平成26年	平成27年
北中米州	アメリカ	1,657 3,132	1,783 4,096	1,527 3,642	1,341 3,246	1,265 3,260	936 3,224
	メキシコ	54 122	28 44	50 87	44 95	47 108	38 81
	カナダ	3 9	0 3	0 2	1 2	2 6	3 4
	その他	71 69	93 80	96 105	47 41	65 69	23 31
	数量合計 （％）	1,784 18.2%	1,905 22.3%	1,673 19.1%	1,433 16.7%	1,379 16.0%	1,000 12.9%
	金額合計 （％）	3,333 15.7%	4,223 21.1%	3,835 18.6%	3,383 16.8%	3,443 16.6%	3,340 17.6%
南米州	ﾌﾞﾗｼﾞﾙ	78 135	45 79	73 141	100 237	111 350	33 110
	コロンビア	0 0	1 1	0 0	0 0	0 0	0 0
	その他	16 9	52 30	0 0	20 14	19 16	15 13
	数量合計 （％）	94 1.0%	98 1.1%	73 0.8%	120 1.4%	130 1.5%	48 0.6%
	金額合計 （％）	144 0.7%	110 0.6%	142 0.6%	251 1.2%	366 1.8%	123 0.6%
アフリカ州	エジプト	8 14	2 2	3 5	10 19	13 36	11 34
	その他	3 4	1 1	1 1	3 4	89 94	68 83
	数量合計 （％）	11 0%	3 −	4 0%	12 0.1%	102 1%	78 1%
	金額合計 （％）	18 0%	3 −	6 0%	23 0.1%	130 1%	116 0.6%
太洋州	ｵｰｽﾄﾗﾘｱ	7 13	3 7	3 4	2 6	5 8	3 5
	その他	25 13	1 4	0 3	1 5	1 4	0 1
	数量合計 （％）	32 0.3%	4 −	3 −	3 −	5 0.1%	3 −
	金額合計 （％）	26 0.1%	11 0.1%	7 −	11 0.1%	12 0.1%	6 −
総計	**数量合計 （％）**	9,780 100%	8,560 100%	8,731 100%	8,582 100%	8,607 100%	7,772 100%
	金額合計 （％）	21,213 100%	20,059 100%	20,581 100%	20,138 100%	20,786 100%	19,022 100%

資料:財務省貿易月表

５－２．染料主要輸出先表

輸 出

染 料 主 要

上段　数量：トン　　%は前年比
下段　金額：百万円（ＦＯＢ）

国名 / 種族	総合計	%	アジア 韓国	%	中国	%	台湾	%	香港	%	タイ	%
合　計	7,772	90	892	89	985	87	409	49	496	91	255	114
	19,022	92	1,965	114	2,244	107	1,329	29	1,238	95	695	128
直接染料	341	71	8	－	26	350	0	－	17	93	0	－
	896	77	22	－	48	155	2	－	73	139	1	－
酸性染料	734	120	42	103	83	85	44	101	38	111	9	－
	3,500	126	247	108	472	113	223	93	376	121	90	－
塩基性染料	744	132	8	－	59	114	54	117	92	57	3	－
	1,494	111	28	－	127	114	312	109	224	57	45	－
建染染料	238	69	1	－	4	－	0	－	0	－	2	－
	668	76	2	－	11	－	0	－	0	－	15	－
分散染料	1,827	78	45	71	275	107	30	7	10	72	129	136
	5,478	75	156	104	727	137	94	3	40	96	318	160
蛍光染料	102	53	14	18	38	71	1	－	6	－	8	86
	265	82	33	41	73	100	35	－	45	－	20	116
反応染料	1,342	83	18	110	173	71	38	87	314	111	75	102
	1,912	82	24	147	255	81	52	119	372	113	94	117
有機溶剤溶解染料	2,257	100	720	96	294	78	213	95	17	99	13	77
	3,607	104	1,205	118	470	92	263	99	105	125	70	81
その他染料	188	100	37	111	33	101	28	57	1	－	16	134
	1,203	97	248	208	62	79	348	51	4	－	42	164

輸 出 先 表

ア　　州													
シンガポール	%	フィリピン	%	インドネシア	%	アジア合計含むその他	%	欧州	%	アメリカ	%	その他	%
944	117	49	80	356	102	4,657	90	1,986	109	936	74	194	55
2,462	137	132	96	597	102	11,770	87	3,668	113	3,224	99	360	52
37	61	0	−	0	−	92	97	16	110	233	63	0	−
196	71	0	−	1	−	349	93	82	187	464	63	1	−
67	175	0	−	4	−	352	102	285	163	80	128	18	57
482	182	1	−	27	−	2,278	114	811	165	367	196	44	50
0	−	0	−	166	237	452	121	243	158	43	132	6	−
1	−	0	−	104	237	1,139	109	243	106	97	177	16	−
96	101	0	−	0	−	103	85	54	62	8	−	73	54
336	117	0	−	0	−	369	100	176	67	24	−	100	44
383	131	46	95	35	53	962	76	383	99	442	70	40	62
1,090	161	116	120	87	57	2,675	55	1,123	147	1,582	108	97	62
2	−	0	−	3	−	101	53	0	−	0	−	1	−
8	−	0	−	5	−	258	86	4	−	1	−	2	−
221	78	0	−	102	63	952	85	353	88	2	−	35	38
269	108	0	−	115	69	1,205	98	612	71	23	−	73	42
136	410	2	−	1	−	1,467	98	644	108	125	81	20	88
69	337	15	−	5	−	2,495	109	535	101	551	87	26	107
2	−	0	−	45	149	176	99	8	−	2	−	2	−
9	−	0	−	253	266	1,002	92	82	−	116	−	2	−

（付表3）

６－１．年度別仕向地 輸入実績表

最近6ヵ年の主な仕向地別輸入実績は次の通りである。

数量：トン
金額：百万円

	仕向地	平成22年	平成23年	平成24年	平成25年	平成26年	平成27年
アジア州	韓国	593 374	656 371	627 302	529 336	373 425	313 423
	中国	22,247 7,517	20,791 7,376	19,227 7,206	20,690 9,630	20,326 12,887	16,627 12,237
	台湾	2,512 773	2,493 908	2,551 954	2,432 987	2,592 1,165	2,726 1,358
	タイ	334 230	334 287	392 310	402 401	520 710	802 802
	インドネシア	1,532 898	1,672 1,033	1,544 889	1,551 1,064	1,307 1,418	1,106 1,216
	インド	2,129 1,276	2,418 1,486	2,522 1,485	3,383 2,250	4,039 3,351	4,464 3,359
	その他	4 22	36 20	75 40	32 36	33 44	32 81
	数量合計 （％）	29,351 80.3%	28,400 81.7%	26,939 83.0%	29,018 88.0%	29,189 90.7%	26,070 88.2%
	金額合計 （％）	11,091 55.3%	11,482 55.7%	11,187 58.6%	14,704 69.3%	20,001 76.9%	19,478 74.7%
ヨーロッパ州	イギリス	382 1,833	536 2,545	484 2,250	422 1,615	349 1,636	368 1,739
	フランス	102 901	108 896	121 991	103 1,063	143 1,218	140 1,335
	ドイツ	4,754 3,379	3,660 2,759	1,954 2,005	1,881 1,867	1,273 1,469	1,492 1,493
	スイス	1,051 1,651	792 1,383	603 1,150	318 627	375 683	402 819
	スペイン	139 200	172 217	286 272	306 287	275 212	302 293
	その他	88 106	103 113	79 106	56 70	72 91	79 127
	数量合計 （％）	6,517 17.8%	5,371 15.5%	3,527 10.8%	3,085 9.4%	2,489 7.7%	2,783 9.4%
	金額合計 （％）	8,069 40.2%	7,913 38.4%	6,774 35.4%	5,529 26.1%	5,309 20.4%	5,808 22.3%

	仕 向 地	平成22年	平成23年	平成24年	平成25年	平成26年	平成27年
北中米州	アメリカ	533 663	530 1,005	507 621	714 824	372 409	579 477
	メキシコ	115 179	434 169	1,433 444	149 140	116 204	132 271
	そ の 他	0 2	0 4	0 11	0 1	0 4	0 23
	数量合計 （ % ）	649 1.8%	964 2.8%	1,940 5.9%	863 2.6%	488 1.5%	710 2.4%
	金額合計 （ % ）	844 4.2%	1,179 5.7%	1,076 5.6%	965 4.5%	617 2.4%	771 3.0%
南米州	数量合計 （ % ）	43 0.1%	26 0.1%	45 0.1%	21 0.1%	15 –	6 –
	金額合計 （ % ）	44 0.2%	26 0.1%	51 0.2%	25 0.1%	20 0.1%	9 –
アフリカ州	数量合計 （ % ）	0 –	0 –	0 –	0 –	0 –	0 –
	金額合計 （ % ）	0 –	0 –	0 –	0 –	0 –	0 –
大洋州	数量合計 （ % ）	0 –	0 –	0 –	0 –	4 –	0 –
	金額合計 （ % ）	1 –	0 –	0 –	1 –	60 –	0 –
総 計	**数量合計 （ % ）**	36,560 100%	34,761 100%	32,450 100%	32,988 100%	32,185 100%	29,570 100%
	金額合計 （ % ）	20,049 100%	20,600 100%	19,087 100%	21,224 100%	26,007 100%	26,066 100%

資料:財務省貿易月表

６−２．染料主要輸入先表

輸　入

染 料 主 要

上段　数量：トン　　%は前年比
下段　金額：百万円（ＣＩＦ）

国名 / 種族	総合計	%	ヨーロッパ州 イギリス	%	フランス	%	ドイツ	%	イタリア	%	スイス	%
合　計	29,570	92	368	105	140	98	1,492	117	19	82	402	107
	26,066	100	1,739	106	1,335	110	1,493	102	36	149	819	120
直接染料	6,336	92	342	110	0	−	61	118	1	−	0	−
	4,195	104	1,416	108	3	−	87	119	2	−	0	−
酸性染料	1,618	102	4	−	0	−	4	−	9	−	58	83
	2,487	100	7	−	4	−	11	−	19	−	63	94
塩基性染料	1,516	91	19	70	1	−	25	52	0	−	0	−
	2,369	101	298	101	34	−	20	48	1	−	3	−
媒染及び酸性媒染染料	81	78	0	−	0	−	0	−	0	−	5	−
	156	90	0	−	0	−	1	−	0	−	38	−
建染染料	704	114	0	−	0	−	61	127	0	−	0	−
	1,228	96	1	−	0	−	58	159	0	−	0	−
分散染料	3,491	80	0	8	0	−	6	−	1	−	1	−
	6,599	96	1	13	0	−	21	−	2	−	2	−
蛍光染料	12,713	95	0	−	0	−	1,095	122	6	−	329	113
	2,830	107	11	−	0	−	226	110	1	−	653	130
反応染料	1,865	82	0	−	0	−	25	57	0	−	0	−
	2,162	85	0	−	1	−	67	71	0	−	0	−
有機溶剤溶解染料	459	101	2	−	0	−	81	95	2	−	4	−
	1,655	121	5	−	1	−	507	103	11	−	30	−
その他染料	786	99	0	−	138	98	134	137	0	−	4	−
	2,385	105	0	−	1,293	109	494	96	0	−	30	−

輸 入 先 表

				ア ジ ア 州									
欧 州 合 計 含むその他	%	アメリカ	%	韓 国	%	中 国	%	台 湾	%	インド	%	その他	%
2,783	112	579	156	313	84	16,627	82	2,726	105	4,464	111	2,079	104
5,808	109	477	116	423	100	12,237	95	1,358	117	3,359	100	2,403	98
470	119	166	92	4	−	3,031	71	308	131	1,986	115	372	444
1,585	111	173	83	5	−	1,320	86	250	119	667	119	196	181
90	89	10	149	38	78	375	79	196	85	707	135	202	100
140	100	23	107	72	98	773	85	298	108	746	112	434	107
267	87	253	652	16	157	669	66	9	−	261	110	41	107
522	103	111	345	23	195	1,253	95	16	−	390	110	54	53
5	−	1	−	0	−	51	68	0	−	19	159	5	−
39	−	5	−	0	−	57	62	0	−	49	198	6	−
61	127	0	−	0	−	554	121	0	−	88	91	2	−
59	160	1	−	0	−	698	117	0	−	441	71	29	−
8	−	1	−	35	65	2,698	77	160	260	108	71	483	80
26	−	2	−	74	79	5,235	93	184	277	236	88	841	105
1,461	119	1	−	93	73	8,353	89	1,702	101	730	112	373	120
916	125	9	−	75	90	1,291	95	271	104	151	123	118	154
29	60	19	112	95	98	416	67	345	100	418	85	543	82
71	71	33	151	101	107	475	79	315	101	492	84	675	83
92	96	16	75	30	90	185	110	3	−	133	100	0	−
567	103	20	82	64	100	819	141	21	−	163	129	2	−
301	114	112	109	4	−	296	87	4	−	14	84	56	80
1,882	107	102	123	10	−	315	105	5	−	22	124	49	44